

## Huurprijzen Chalet Grand-Comfort 2010

Prijs per week vanaf zaterdag 16:00 uur tot zaterdag 10:00 uur

Zat. 01-05-10 tot zat. 15-05-10 (meivakantie)	€ 500,-
Zat. 12-06-10 tot zat. 03-07-10 (middenseizoen)	€ 500,-
Zat. 03-07-10 tot zat. 28-08-10 (hoogseizoen)	€ 750,-
Zat. 28-08-10 tot zat. 11-09-10 (middenseizoen)	€ 500,-
Overige periodes (laagseizoen)	€ 400,-

De camping is geopend van 1 mei t/m 1 oktober. Buiten deze perioden is verhuur op aanvraag.

Deze prijzen zijn inclusief kosten gas, licht en water.

Echter exclusief toeristenbelasting à 0,35 p.p.p.d. (geen kinderen)

Bij annulering worden geen huurpenningen terugbetaald (dus verzekeren).

### Conditie bij reservering:

25% van de huursom dient te worden voldaan bij de reservering.

75% van de huursom dient uiterlijk 30 dgn voor vertrek te zijn voldaan.

Een borgsom van € 150,- dient ter plaatse te worden voldaan bij de receptie, waarna u de toegangkaart van het terrein en de sleutel van het chalet ontvangt.

Alle bedden zijn voorzien van dekbedden. Linnengoed en handdoeken zijn niet aanwezig (wel te huur bij de receptie). Voor het tweepersoonsbed neemt u een hoeslaken van 140x200 en 2x1-persoonsdekbeddovertrek mee; voor de 1-persoonsbedden neemt u 2x een hoeslaken van 90x200 en 2x1-persoonsdekbeddovertrek mee.

**Het chalet dient bij vertrek correct en schoon(gepoetst) te worden achtergelaten. Bij slecht of niet schoongemaakte oplevering zal € 45,- ingehouden worden op de borg.**

*Adres: Campéole "La Nublière"*

*Bout de lac*

*74210 Doussard*

*Frankrijk*

*tel: 0033 450 44 33 44*

*Vergeet uw annuleringsverzekering niet af te sluiten !*

## Parc Résidentiel "La Nublière"

*Doussard (Lac D'annecy)*

**Een nieuw chalet, gelegen in een unieke omgeving voor zowel uw zonnige zomerverblijf als uw wintersportbestemming, op ± 900 km van Eindhoven (circa 10 uur rijden) in een prachtige bergachtige omgeving aan de zuidkant van het meer van Annecy in Frankrijk.**

**Het chalet is bestemd voor 4 personen.**



**Door de prachtige ligging aan het meer kunt u in de zomer tal van watersporten beoefenen zoals zwemmen, duiken, waterskiën, zeilen of waterfietsen. Er is zelfs de mogelijkheid om uw eigen boot af te meren in de nabij gelegen jachthaven. Daarnaast kunt u in de omgeving fietsen, skaten, golfen, Delta-vliegen, parapenten en wandelen. U kunt natuurlijk ook de pittoreske stadjes in de omgeving bezoeken, zoals Annecy en Albertville.**

Het chalet is gelegen op Parc Residentiel de la Nublière dat onderdeel is van campéole la Nublière. De ene helft van het park is als camping ingericht, de andere helft is bebouwd met chalets. Samen maken ze gebruik van diverse faciliteiten zoals een eigen strand aan het meer van Annecy, een campingwinkel voor de dagelijkse boodschappen en vers brood, een restaurant en snackbar.

### Het chalet bestaat uit:

#### Slaapkamer 1;

voorzien van een tweepersoonsbed met een zeer goed matras, hang- en legkast en voldoende verlichting.

#### Slaapkamer 2;

voorzien van twee eenpersoonsbedden, met een zeer goed matras, hang- en legkast en voldoende verlichting.

#### Badkamer:

met een douchecabine en 150 ltr boiler, haardroger, wastafel en een was-droog combinatie.

#### Toilet;

aparte wc gelegen naast de slaapkamer.

#### Keuken en eethoek;

voorzien van een 4 pits elektrische kookplaat, magnetron, koffieapparaat en aparte waterkoker, koelkast, voldoende serviesgoed, bestek en pannen.

#### Woonkamer;

voorzien van een kleuren-TV met satelliet ontvanger (Astra), radio-cd speler, een zithoek met salontafel, en diverse kasten, verlichting en wandaankleding.

#### Terras:

Voorzien van verlichting en tuinmeubilair.

*Alle vertrekken zijn voorzien van elektrische verwarming met eigen thermische regeling.*

U kunt tussen 7:00 en 23:00 uur met uw pasje het terrein oprijden. Uw auto kunt u naast het chalet op uw eigen plaats parkeren.

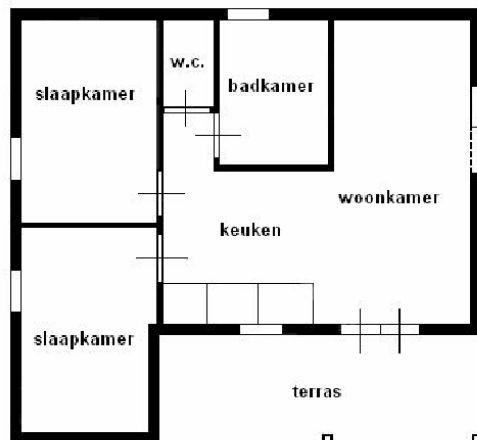

Op het terras van het chalet, heeft u een vrij uitzicht op de bergen, waar regelmatig parapenters en delta-vliegers te zien zijn.

In de omgeving van het park zijn voldoende mogelijkheden om van uw vakantie te genieten, zoals; zwemmen in het meer of diverse watersporten beoefenen (surfen, zeilen, varen met motorboot etc), fietsen in de omgeving met ATB of racefiets, skaten, golfen op een golfcourse met 18 holes, delta-vliegen (evt. met instructeur). In de bergen zijn zowel voor beginnende als getrainde wandelaars vele routes uitgezet.

In Annecy en in de omgeving van het park zijn diverse restaurants waar u uit eten kunt gaan. Doussard ligt ongeveer 25 kilometer vanaf het stadje Annecy. Op 5 km afstand zijn twee grote supermarkten (Intermarché en Champion) voor al uw wekelijkse boodschappen.

Tevens kunt u in de wintermaanden in de nabije omgeving skiën. Het dorpje Les Saissies ligt op ongeveer 30 minuten rijden vanaf het chalet. Het kindvriendelijke skigebied bij deze plaats is in vieren verdeeld en biedt een grote verscheidenheid aan landschappen en aan pistes voor alle niveaus, in totaal 82 kilometer.

## Wij wensen u een plezierige vakantie toe.

Voor informatie en boekingen, gelieve contact op te nemen met :

Fam. de Groot

Tel: +31-(0)497-591977

Gsm: +31-(0)6-20014920

E-mail: [info@gites-doussard.nl](mailto:info@gites-doussard.nl)

Voor meer gegevens over de lokatie en de omgeving:

[www.gites-doussard.nl](http://www.gites-doussard.nl)